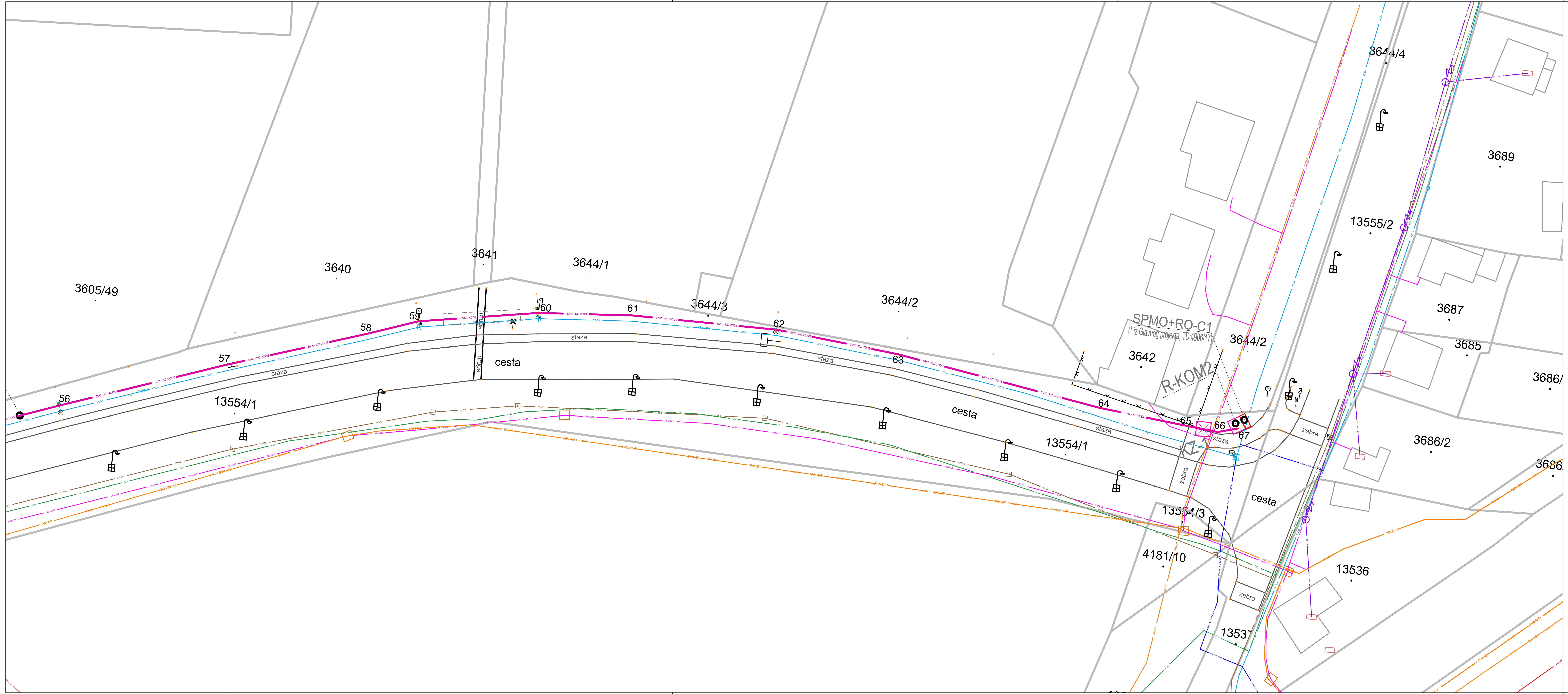

S I T U A C I J A

M 1:500

IZGRADNJA SVJETLOVODNE MREŽE

ZA POVEZIVANJE CRPILIŠTA IVANŠČAK I LIPOVEC
- dionica u dijelu Ulice Ivana Česmičkog

TRASA SVJETLOVODNE MREŽE - SVK NA KATASTARSKOJ PODLOZI
SA PRIKAZOM TRASA POSTOJEĆIH KOMUNALNIH INFRASTRUKTURA

KAZALO:

SVK - KC VODE	TRASA PROJEKTIRANE SVJETLOVODNE (OPTIČKE) MREŽE - svjetlovodni kabel (SVK) od 12 niti, jednomodna svjetlovodna vlakna, SVK u skladu sa preporukama: IZU G.625D i G.657 - SVK uvučen u polietilensku (PE) cijev visokog pritiska
KZ-_	KABELSKI ZDENAC - REVIZIJSKO OKNO SVJETLOVODNIH KABELA KABELSKI ZDENAC (KZ-_) SMIJEŠTEN U ZELENOM POJASU SA POKLOPCEM NOSIVOSTI 12,5 t
R-KOM _	(R-KOM 1 i R-KOM 2) - KOMUNIKACIJSKI RAZDJELNIK ZA SMIJEŠTAJ SVJETLOVODNIH (OPTIČKIH) RAZDJELNIKA
SPMO+RO-C1	(SPMO+RO-C1) - ENERGETSKO UPRAVLJAČI ORMAR ZA CRPNO POSTROJENJE (iz Glavnog projekta Ured ovl. inženjera el. Kristijan Šimunija, TD: 4906 od studenog 2017.)
	KABELSKA KOLONA (PEHD CIJEV)
EKM-HT	POSTOJEĆA EKM (podzemna), KABELSKA KANALIZACIJA (HT - HRVATSKI TELEKOM)
SVK-OT	POSTOJEĆA EKM (podzemna), KABELSKA KANALIZACIJA (SVK - OPTIMA TELEKOM)
	POSTOJEĆI PODZEMNI KABEL NN (0,4 kV), (HEP-ODS)
	POSTOJEĆI PODZEMNI KABEL SN (10 kV) MREŽE (HEP-ODS)
	POSTOJEĆA KANALIZACIJA
VODA	POSTOJEĆI VODOVOD
	PROJEKTIRANI VODOVOD (Izgradnja prstena oko grada Koprivnice, TH-projekt d.o.o., TD: 21-2017)
PLIN	POSTOJEĆI PLINOVOD / SREDNJETLAČNI (Koprivnica plin d.o.o.)
	RUB KATASTARSKE ČESTICE
4203	BROJ KATASTARSKE ČESTICE k.o. KOPRIVNICA
1 - 67	BROJEVI LOMNIH TOČAKA TRASE SVJETLOVODA (1 - 67)

PRIKAZ TRASE SVK PO LISTOVIMA:

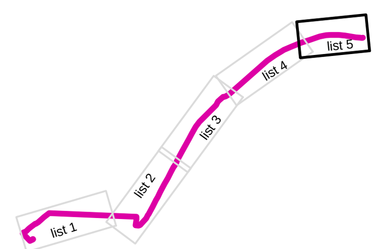

komunaLac
48000 KOPRIVNICA, Mosna ulica 15, OIB: 41412434130 tel. 048/251-833 fax. 048/251-898, www.komunalac-kc.hr

građevina	IZGRADNJA SVJETLOVODNE MREŽE ZA POVEZIVANJE CRPILIŠTA IVANŠČAK I LIPOVEC - dionica u dijelu Ulice Ivana Česmičkog		
investitor	KOPRIVNIČKE VODE d.o.o. KOPRIVNICA, Mosna ulica 15 a	glavni projektant VLADIMIR ŠKRINJAR, dipl. ing. el.	
lokacija	Koprivnica		
razina projekta	GLAVNI PROJEKT / ELEKTROTEHNIČKI PROJEKT		
oznaka projekta	10 / 2018 - E	projektant VLADIMIR ŠKRINJAR, dipl. ing. el.	
zaj. oznaka proj.	KOMUNALAC - 10/2018		
mjerilo	1 : 500	datum rujan 2018.	suradnik
sadržaj	SITUACIJA - TRASA SVJETLOVODNE MREŽE SA PRIKAZOM KOMUNALNE INFRASTRUKTURE	br. lista	3-5.

VLADIMIR ŠKRINJAR dipl.ing.el.
E 1663
OVLAŠTENI INŽENJER ELEKTROTEHNIKE