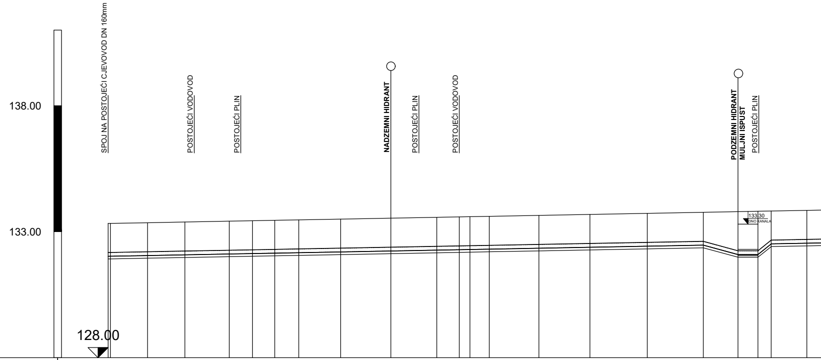
138.00
133.00
128.00
SPOJ NA POSTOJEĆI CJEVOVOD DN 160mm
POSTOJEĆI VODOVOD
POSTOJEĆI PLIN
NADZEMNI HIDRANT
POSTOJEĆI PLIN
POSTOJEĆI VODOVOD
PODZEMNI HIDRANT
MULJNI ISPUST
POSTOJEĆI PLIN
133.30
DNO KANALA

Naziv	N1	N2	N3	N4	N5	N6	N7	N8	N9	N10	N11	N12	N13	N14	N15	N16	N17	N18	N19	N20	N21	N22
Visina terena [m.n.m]	133.33	133.33	133.36	133.38	133.42	133.43	133.45	133.47	133.50	133.54	133.57	133.59	133.60	133.61	133.65	133.68	133.73	133.77	133.79	133.81	133.82	
Materijal cijevi																						
Nazivni promjer cijevi [mm]																						
Visina nivelete [m.n.m]	132.03	132.03	132.06	132.08	132.12	132.13	132.15	132.17	132.20	132.24	132.27	132.29	132.30	132.31	132.35	132.38	132.43	132.47	132.09	132.09	132.52	132.55
Dubina nivelete [m]	1.30	1.30	1.30	1.30	1.30	1.30	1.30	1.30	1.30	1.30	1.30	1.30	1.30	1.30	1.30	1.30	1.30	1.30	1.70	1.71	1.30	1.30
Visina dna rova [m.n.m]	131.92	131.92	131.95	131.97	132.01	132.02	132.04	132.06	132.09	132.13	132.16	132.18	132.19	132.20	132.24	132.28	132.32	132.36	131.99	131.99	132.41	132.44
Dubina dna rova [m]	1.41	1.41	1.41	1.41	1.41	1.41	1.41	1.41	1.41	1.41	1.41	1.41	1.41	1.41	1.41	1.41	1.41	1.41	1.81	1.82	1.41	1.41
Nagib [%]	-0.19																	2.71	0.00	-8.08		
Duljina dionice [m]	0.88	14.75	14.79	17.62	9.21	8.83	9.51	16.64	19.92	18.19	8.94	4.22	7.69	19.67	20.25	22.71	22.26	13.76	7.92	5.22	14.14	
Stacionaže čvorova	000+000.00	000+000.88	000+015.64	000+030.42	000+048.05	000+057.25	000+066.08	000+075.59	000+092.23	000+112.15	000+130.34	000+139.28	000+143.50	000+151.19	000+170.86	000+191.10	000+213.81	000+236.07	000+249.83	000+257.75	000+262.97	000+277.11
Duljina/Pad	236.07 m 0.19 %																	13.77 m 2.71 %	7.92 m 0.00 %	5.24 m 8.08 %	473.10 m	

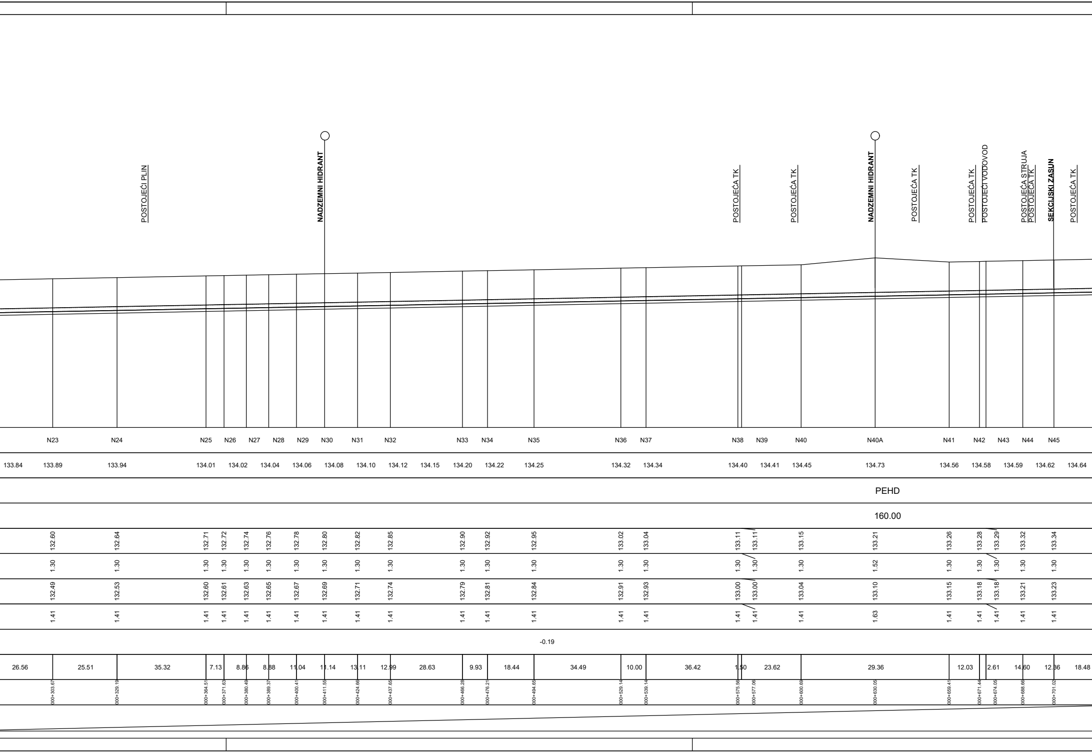
POSTOJEĆI PLIN
NADZEMNI HIDRANT
POSTOJEĆA TK
POSTOJEĆA TK
NADZEMNI HIDRANT
POSTOJEĆA TK
POSTOJEĆA TK
POSTOJEĆI VODOVOD
POSTOJEĆA STRUJA
POSTOJEĆA TK
SEKCIJSKI ZASUN
POSTOJEĆA TK
N23 N24 N25 N26 N27 N28 N29 N30 N31 N32 N33 N34 N35 N36 N37 N38 N39 N40 N40A N41 N42 N43 N44 N45
133.84 133.89 133.94 134.01 134.02 134.04 134.06 134.08 134.10 134.12 134.15 134.20 134.22 134.25 134.32 134.34 134.40 134.41 134.45 134.73 134.56 134.58 134.59 134.62 134.64
PEHD
160.00
132.60 132.64 132.71 132.72 132.74 132.76 132.78 132.80 132.82 132.85 132.90 132.92 132.95 133.02 133.04 133.11 133.11 133.15 133.21 133.26 133.28 133.29 133.32 133.34
1.30 1.30 1.30 1.30 1.30 1.30 1.30 1.30 1.30 1.30 1.30 1.30 1.30 1.30 1.30 1.30 1.30 1.30 1.52 1.30 1.30 1.30 1.30 1.30
132.49 132.53 132.60 132.61 132.63 132.65 132.67 132.69 132.71 132.74 132.79 132.81 132.84 132.91 132.93 133.00 133.00 133.04 133.10 133.15 133.18 133.18 133.21 133.23
1.41 1.41 1.41 1.41 1.41 1.41 1.41 1.41 1.41 1.41 1.41 1.41 1.41 1.41 1.41 1.41 1.41 1.41 1.63 1.41 1.41 1.41 1.41 1.41
-0.19
26.56 25.51 35.32 7.13 8.86 8.88 11.04 11.14 13.11 12.99 28.63 9.93 18.44 34.49 10.00 36.42 1.50 23.62 29.36 12.03 2.61 14.60 12.36 18.48
000+303.67 000+329.19 000+364.51 000+371.63 000+380.49 000+389.37 000+400.41 000+411.55 000+424.66 000+437.65 000+466.28 000+476.21 000+494.65 000+529.14 000+539.14 000+575.56 000+577.06 000+600.69 000+630.05 000+659.41 000+671.44 000+674.05 000+688.66 000+701.02

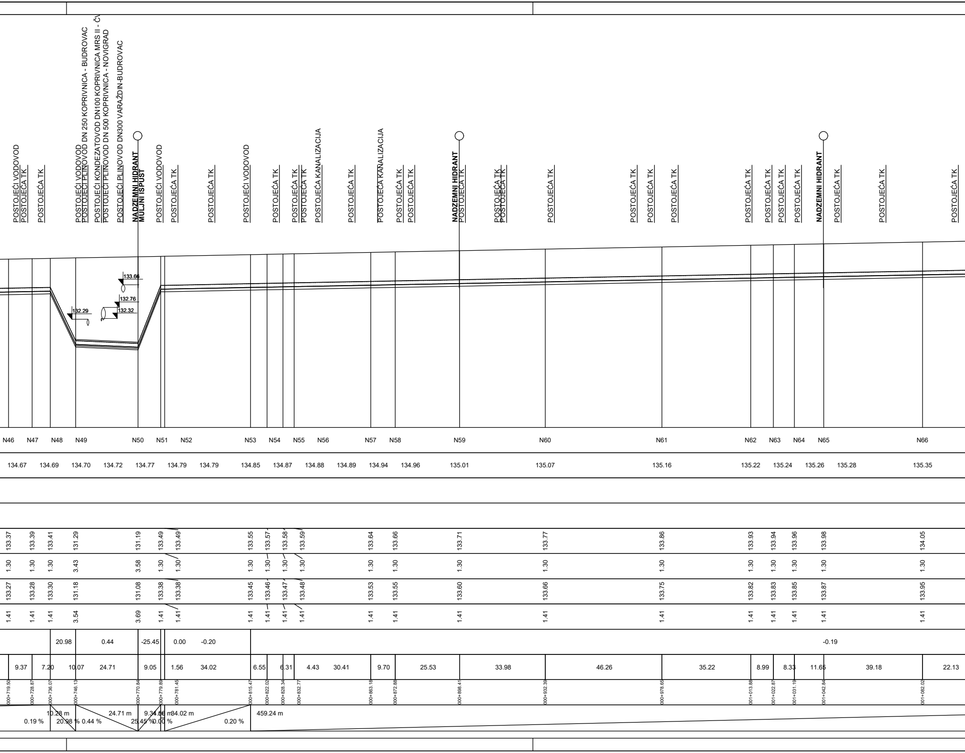
POSTOJEĆI VODOVOD
POSTOJEĆA TK
POSTOJEĆA TK
POSTOJEĆI VODOVOD
POSTOJEĆI PLINOVOD DN 250 KOPRIVNICA - BUDROVAC
POSTOJEĆI KONDEZATOVOD DN100 KOPRIVNICA MRS II - Č
POSTOJEĆI PLINOVOD DN 500 KOPRIVNICA - NOVIGRAD
POSTOJEĆI PLINOVOD DN300 VARAŽDIN-BUDROVAC
NADZEMNI HIDRANT
MULJNI ISPUST
POSTOJEĆI VODOVOD
POSTOJEĆA TK
POSTOJEĆA TK
POSTOJEĆI VODOVOD
POSTOJEĆA TK
POSTOJEĆA TK
POSTOJEĆA TK
POSTOJEĆA KANALIZACIJA
POSTOJEĆA TK
POSTOJEĆA KANALIZACIJA
POSTOJEĆA TK
POSTOJEĆA TK
NADZEMNI HIDRANT
POSTOJEĆA TK
POSTOJEĆA TK
POSTOJEĆA TK
POSTOJEĆA TK
POSTOJEĆA TK
POSTOJEĆA TK
POSTOJEĆA TK
POSTOJEĆA TK
POSTOJEĆA TK
POSTOJEĆA TK
POSTOJEĆA TK
NADZEMNI HIDRANT
POSTOJEĆA TK
POSTOJEĆA TK
POSTOJEĆA TK
133.66
132.76
132.29
132.32
N46 N47 N48 N49 N50 N51 N52 N53 N54 N55 N56 N57 N58 N59 N60 N61 N62 N63 N64 N65 N66
134.67 134.69 134.70 134.72 134.77 134.79 134.79 134.85 134.87 134.88 134.89 134.94 134.96 135.01 135.07 135.16 135.22 135.24 135.26 135.28 135.35
133.37 133.39 133.41 131.29 131.19 133.49 133.49 133.55 133.57 133.58 133.59 133.64 133.66 133.71 133.77 133.86 133.93 133.94 133.96 133.98 134.05
1.30 1.30 1.30 3.43 3.58 1.30 1.30 1.30 1.30 1.30 1.30 1.30 1.30 1.30 1.30 1.30 1.30 1.30 1.30 1.30 1.30
133.27 133.28 133.30 131.18 131.08 133.38 133.38 133.45 133.46 133.47 133.48 133.53 133.55 133.60 133.66 133.75 133.82 133.83 133.85 133.87 133.95
1.41 1.41 1.41 3.54 3.69 1.41 1.41 1.41 1.41 1.41 1.41 1.41 1.41 1.41 1.41 1.41 1.41 1.41 1.41 1.41 1.41
20.98 0.44 -25.45 0.00 -0.20 -0.19
9.37 7.20 10.07 24.71 9.05 1.56 34.02 6.55 6.31 4.43 30.41 9.70 25.53 33.98 46.26 35.22 8.99 8.33 11.65 39.18 22.13
000+719.50 000+728.87 000+736.07 000+746.13 000+770.84 000+779.89 000+781.45 000+815.47 000+822.02 000+828.34 000+832.77 000+863.18 000+872.88 000+898.41 000+932.39 000+978.65 001+013.88 001+022.87 001+031.19 001+042.84 001+082.02
10.28 m
0.19 %
20.98 %
0.44 %
24.71 m
9.34 m
1.56 m
25.45 %
0.00 %
34.02 m
0.20 %
459.24 m

UZDUŽNI PROFIL VODOVOD DIONICA C2 - 1

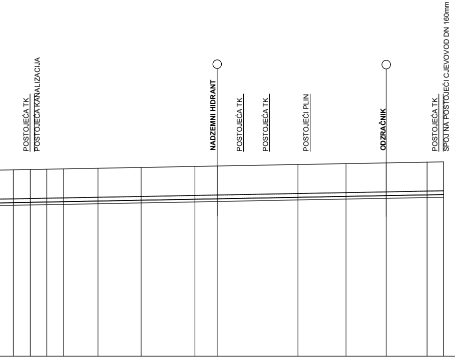
POSTOJEĆA TK
POSTOJEĆA KANALIZACIJA
NADZEMNI HIDRANT
POSTOJEĆA TK
POSTOJEĆA TK
POSTOJEĆI PLIN
ODZRAČNIK
POSTOJEĆA TK
SPOJ NA POSTOJEĆI CJEVOVOD DN 160mm

N67	N68	N69	N70	N71	N72	N73	N74	N75	N76	N77	N78	N79
135.39	135.41	135.42	135.43	135.46	135.49	135.53	135.54	135.60	135.64	135.67	135.70	135.71
134.10	134.11	134.12	134.13	134.16	134.19	134.23	134.25	134.31	134.34	134.37	134.40	134.42
1.30	1.30	1.30	1.30	1.30	1.30	1.30	1.30	1.30	1.30	1.30	1.30	1.30
133.99	134.00	134.01	134.02	134.05	134.08	134.12	134.14	134.20	134.23	134.26	134.29	134.31
1.41	1.41	1.41	1.41	1.41	1.41	1.41	1.41	1.41	1.41	1.41	1.41	1.41
6.71	6.57	6.70	13.56	17.14	21.31	8.81	32.06	19.03	15.91	16.21	6.55	
001+104.15	001+110.86	001+117.43	001+124.13	001+137.69	001+154.83	001+176.14	001+184.95	001+217.02	001+236.04	001+251.95	001+268.16	001+274.71
											0.19 %	

KOMUNALAC
48000 KOPRIVNICA, Mosna ulica 15, OIB: 41412434130
tel. 048/251-833 fax. 048/251-898, www.komunalac-kc.hr

građevina	REKONSTRUKCIJA VODOVODA		
investitor	KOPRIVNIČKE VODE d.o.o.	glavni projektant	Marina Rođak, mag.ing.aedif. \\AKRIZNJAK\Razmjena\MARINA\3_GLAVNI\2_DWG\MARINA.png
lokacija	GRAD KOPRIVNICA		
razina projekta	IZMJENE I DOPUNE GLAVNOG PROJEKTA	projektant	Narcis Dergez, ing.građ.
strukovna odrednica proj.	GRAĐEVINSKI		
oznaka projekta	02/2018 - G	zaj. oznaka proj.	
		suradnik	\\AKRIZNJAK\Razmjena\MARINA\3_GLAVNI\2_DWG\narcis.jpg
mjerilo	1 : 1000	mjesto KOPRIVNICA	datum 03.2018.
sadržaj	UZDUŽNI PROFIL, DIONICA C2-1	br. lista	3.2.5.